岡山県職員 募集案内

OKAYAMA Recruit Guide

2024

岡山県職員 27分野の仕事

各分野の仕事について
詳細はコチラから！

- 行政・事務（知事部局）
- 行政・事務（教育委員会）
- 環境
- 衛生
- 農業
- 土木
- 農業土木
- 畜産
- 林業
- 建築
- 電気
- 小・中学校事務
- 警察官
- 警察行政
- 薬剤師
- 保健師
- 獣医師
- 児童福祉司
- 心理判定員
- 児童自立支援専門員
- 水産
- 栄養士
- 司書
- 埋蔵文化財発掘調査員
- 機械
- 学芸員
- 訓練指導員

先輩職員からのメッセージ

掲載しきれなかった先輩のメッセージは
ホームページをご覧ください！

行政・事務（知事部局）

他ではできない経験ができる！

植木 聡史
●入　　庁：令和3年度
●所属部署：環境文化部全国植樹祭推進室 総務企画班

57年ぶりの全国植樹祭に向けて日々前進！

仕事内容について

岡山県では57年ぶりとなる「全国植樹祭」の開催に向けた業務を担当しています。植樹祭の成功に向けて、室の庶務業務のほか、当日に係員として従事する700人以上の県職員用業務マニュアルの作成や研修の実施、現地本部の設営など大会を影で支える仕事を中心に、日々業務に取り組んでいます。

受験生へひと言

多岐にわたる業務で得られる経験や出会いを通して、自分の視野を広げつつ、岡山県に貢献できることが県職員の仕事の一番の魅力です。県民のより豊かな生活のために、県職員として一緒に働ける日を楽しみにしています！

行政・事務（教育委員会）

子どもたちをサポートできる！

安藤　愛
●入　　庁：平成29年度
●所属部署：教育庁高校教育課 振興班

将来に向かって頑張る高校生を応援しています！

仕事内容について

留学する高校生への支援やイベントの開催など高校に関する事業の経理や、課の庶務を行っています。世界の大きな舞台で活躍したり、コンテストに挑戦したりするなど、頑張っている高校生のチャレンジを応援したいという思いで、学校や関係課、企業の方などと連携しながら仕事をしています。

とある1日のスケジュール

8:30	［始業］メールチェック、今日の業務の確認	13:00	予算に関する学校からの問合せに対応
9:30	開催するイベントについて課内打合せ	15:00	支払伝票の作成
12:00	昼休み	17:15	［終業］

土木

仕事の成果が実感できる！

熊代 将己
●入　　庁：平成30年度
●所属部署：備中県民局建設部維持補修課

道路の維持・修繕を通じて、県民の安心・安全に貢献！

仕事内容について

道路の維持・修繕に関する仕事をしています。利用者の安全確保のため、日常的に道路巡視・点検を行い、災害発生時には被害状況を迅速に把握し、被害拡大防止に努めています。施設管理者として責任を持って日々の業務に取り組む中で、成果が目に見えて残ることが、仕事の活力となっています。

とある1日のスケジュール

8:30	［始業］メールチェック	13:00	国との事業打ち合わせ
9:00	現場立会（工事監督・地元要望など）	15:00	現場立会時の報告書作成
12:00	昼休み	17:15	［終業］

農業

幅広い分野で貢献できる！

渡辺 真帆
●入　　庁：平成28年度
●所属部署：農林水産総合センター農業研究所　果樹研究室

試験研究を通じて岡山の農業を盛り上げる！

仕事内容について

「くだもの王国おかやま」の主要果樹であるブドウを高品質で安定的に生産するための栽培技術の開発に携わっています。県内で新たに植栽が進んでいる様々なブドウの品種について、実際に栽培を行い、栽培特性の把握や各品種に適した栽培技術の開発に取り組んでいます。

受験生へひと言

入庁前は不安もありましたが、経験豊富な先輩のサポートや専門的な研修があり、安心して業務に取り組むことができています。試験研究だけでなく、普及指導、農林行政、農業教育など、様々な分野に携わることができます。一緒に「岡山県の農業」を盛り上げていきましょう！

畜産

難しい問題に連携して取り組める！

江草 亮太
●入　　庁：平成30年度
●所属部署：農林水産部畜産課　生産振興班

岡山県の畜産業の基盤を強化し、発展させる！

仕事内容について

私の担当業務は、主に自給飼料と流通飼料です。輸入飼料の価格が高騰し、畜産農家の経営を圧迫している中、県産飼料の増産、利用の促進を図るために、関係機関との連携体制の構築や畜産農家が必要とする県産飼料の需要を把握し、安定的な経営を図るための支援を行っています。

受験生へひと言

畜産現場における課題に対して、関係機関と一体となって解決策を模索し、畜産農家の支援を行っています。知識や経験がなくても、頼りになる上司や同僚と業務を進めていくので、なにも心配はいりません。岡山県の畜産業の発展のために、ぜひ一緒に働きましょう！

保健師

地域住民の生活支援ができる！

高田 望以
●入　　庁：令和2年度
●所属部署：保健医療部医薬安全課 特定保健対策班

地域住民の健康を支え、その人らしく地域で生活できるように支援する！

仕事内容について

難病の患者さんに対する医療費助成の審査や保健所の難病対策担当者等を対象とした会議の開催、災害時支援の取組を行っています。患者さんの思いや地域の課題を県の難病対策に生かすことに責任も感じますが、難病の患者さんの生活の支援につながるように意識しながら日々業務に励んでいます。

とある1日のスケジュール

8:30	[始業]メールチェック	13:00	指定難病審査会
9:00	審査書類チェック、審査会準備	15:00	審査結果の整理
12:00	昼休み	15:30	難病対策担当者会議の準備
		17:15	[終業]

新人職員育成制度（トレーナー制度）

新人職員一人ひとりに対して先輩職員がトレーナーとなり、必要な知識や技能などを実務指導するほか、あらゆる側面からサポートします。

先輩×後輩 interview

所属部署：産業労働部経営支援課 経営・人材支援班

坂根さんの成長に刺激をもらっています！

先輩

神田 聡子（入庁：平成19年度）

県庁には助け合いや教え合いの風土があり、私を含め班員全員で坂根さんを見守り、育成しています。坂根さんが実践を通して着実に成長していく姿や庁内研修に参加して積極的にスキルアップを図っている姿を見ると素直にうれしく思い、私ももっと頑張ろう！とやる気がでます。

後輩

いつもサポートしてくださるので、安心して仕事に取り組めています！

坂根 知里（入庁：令和5年度）

神田さんは普段から気さくに話しかけてくださるので、日々の業務で困ったことがあったときには、私から相談しやすいだけでなく、神田さんからも積極的に声をかけていただき、サポートしてくださいます。そのおかげで、入庁してから現在まで、安心して仕事に取り組むことができています。

先輩職員9人に聞いてみた！

Q1 通勤手段は？通勤中は何をしてる？（複数回答可）

好きな音楽を聴いてリフレッシュ！

A

通勤手段

- 電車 …… 5人
- バス …… 3人
- 自転車 …… 3人
- 徒歩 …… 2人
- 車 …… 1人

移動中

- 音楽を聴く、動画を見る …… 6人
- 読書 …… 2人
- 英語の勉強 …… 1人
- ニュースアプリ …… 1人
- 仮眠 …… 1人
- ひたすら自転車をこぐ …… 1人

Q2 勤務日の服装はどんなことに気をつけてる？

夏はクールビズ、冬はウォームビズを実施！

A

- 外部の方が来庁されることもあるので、不快にさせないような服装を心がけています。
- 汚れが気にならなくて動きやすい作業服を着ています。

本庁付近は飲食店が多く、安価で宅配もあります。

Q3 昼食はどうしてる？（複数回答可）

A

- お弁当持参 …… 6人
- 宅配、テイクアウト …… 5人
- 外食 …… 1人

職員の待遇・支援制度

給料・手当

職　　種	給料月額
県職員A、警察行政A	207,400円
県職員B、警察行政B、小・中学校事務A・B	173,300円
警察官A	233,200円
警察官B	203,400円

●令和6年4月採用者の初任給（給料月額）は左表のとおりです。
●扶養手当、通勤手当、住居手当等が条件に応じて支給されます。
また賞与（期末手当、勤勉手当）は6月、12月の年2回支給されます。

※学歴や職歴等により一定の額が加算されます。

数字でみる福利厚生

充実した福利厚生によって、職員のワークライフバランスの実現を推進しています。

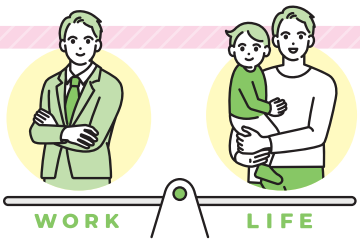

年次休暇平均取得日数
13.3日
（年間20日間）

夏季休暇平均取得日数
5.9日
（最大6日間）

1か月の平均時間外勤務
13.8時間
（令和4年度）

大学卒離職率
［入庁後3年間］
3.6%
（令和5年3月31日時点）

新規大卒就職者の離職率が約30%（厚生労働省調べ）であることと比較すると、長く太く働ける環境であることがわかります。

育児休業取得率
［令和4年度の取得率］

男性 59.7%　令和3年度の30%から倍増!　女性 100%

仕事と子育ての両立を支援する制度

- □ 産前産後休暇
- □ 家族休暇（出産補助）
- □ 育児休業
- □ 育児時間
- □ 育児短時間勤務
- □ 部分休業・子育て支援時間
- □ 早出遅出勤務・休憩時間の短縮
- □ 家族休暇（子の看護・学校行事）

仕事と育児を両立 上司や同僚の理解に感謝！

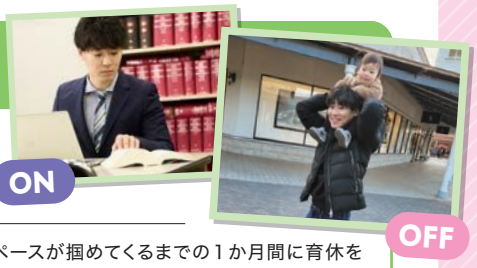

檀上 優人
入　　庁：平成30年度
所属部署：総務部税務課　企画税制班

妻子の退院から３人での生活習慣やペースが掴めてくるまでの１か月間に育休を取得し、育児に専念できたことは改めてよかったと思います。取得にあたって上司や同僚の方々も快く受け入れて、業務を引き継いでくださり感謝しています。信念といえば大袈裟かもしれませんが、育児を理由に仕事が適当になり、職場に負担や迷惑をかけないよう心がけています。日中は妻に子供を任せており、早く家族に会いたいので、仕事の進め方を調整し、メリハリをつけた勤務を意識しています。

若手職員アンケート

掲載しきれなかったアンケート結果はホームページをご覧ください！

岡山県職員になってよかったと思う？

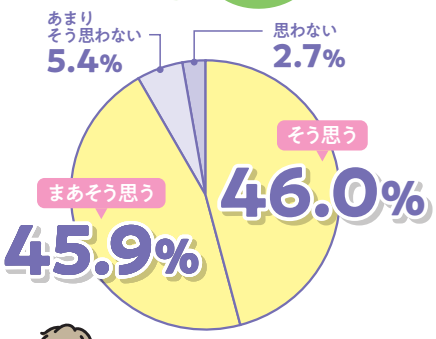

職場は人間関係が良好？

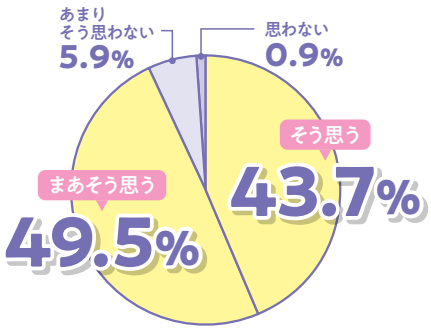

仕事とプライベート両立している？

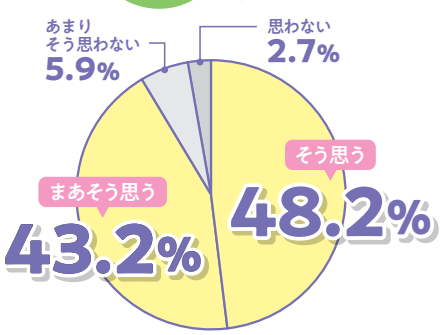

「入庁前のイメージと違った」、「仕事で大変だったことがある」という職員もいますが、
先輩、上司、同僚と相談したり、ワークライフバランスの充実により、
90%を超える職員が「県職員になってよかった」と感じています。

主な勤務先

岡山県は、県内ほぼ全域が通勤可能範囲です。鉄道や高速道路を用いて通勤している人が多く、通勤手当の支給があります。また、寮もあるほか、アパート等を借りる方には住居手当の支給もあります。

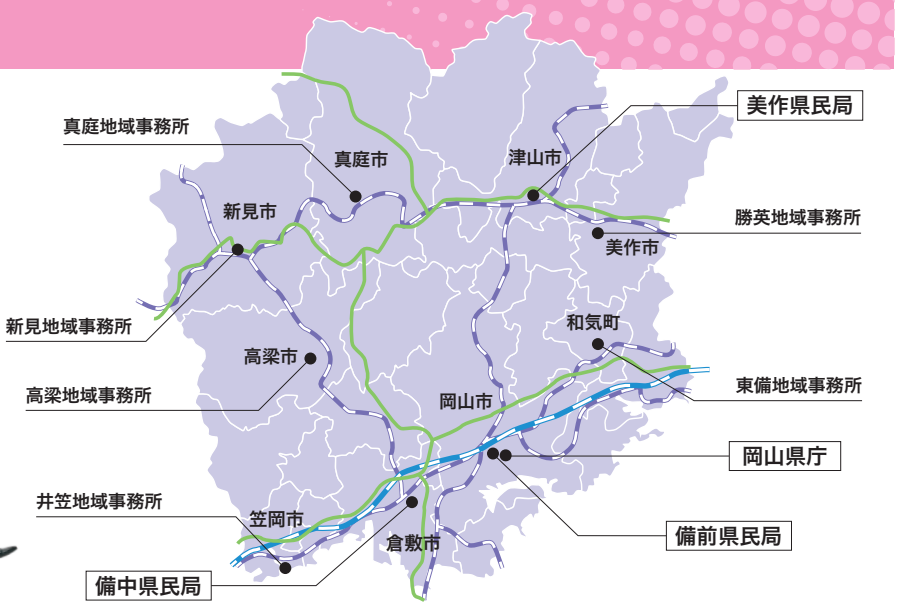

試　験

令和6年度 岡山県職員等採用試験実施計画

最新情報はコチラから

試験名	年齢(R7.4.1時点)	受験申込受付期間	第一次試験日	第二次試験日			最終合格発表日
県職員A (アピール型)	22～26歳	3月1日(金)～3月31日(日)	4月21日(日)	<口述試験①②③> 6月6日(木)～6月11日(火)			6月中旬
県職員A	22～30歳	4月19日(金)～5月17日(金)	6月16日(日)	<口述試験①> 7月5日(金)～ 7月14日(日)	<口述試験②対象者発表日> 7月19日(金)	<口述試験②> 7月26日(金)～ 8月10日(土)	8月中旬
県職員B	18～21歳	7月2日(火)～8月16日(金)	9月29日(日)	<作文試験> 10月26日(土)	<口述試験> 10月26日(土)～11月3日(日)		11月中旬
社会人経験者等 対象の県職員	27～40歳	8月13日(火)～9月20日(金)	10月20日(日)	<口述試験等> 11月21日(木)～12月1日(日)			12月中旬
市町村立小・中学校 事務職員	22～30歳	7月2日(火)～8月16日(金)	9月29日(日)	<作文試験> 10月26日(土)	<口述試験> 10月26日(土)～11月3日(日)		11月中旬
	18～21歳						
障がい者対象	18～30歳	8月13日(火)～9月20日(金)	11月3日(日)	<口述試験> 11月28日(木)～12月4日(水)			12月中旬
警察行政職員	22～30歳	4月19日(金)～5月17日(金)	6月16日(日)	<口述試験> 8月3日(土)～8月4日(日)			8月中旬
	18～21歳	7月2日(火)～8月15日(木)	9月29日(日)	<口述試験> 11月7日(木)～11月9日(土)			11月下旬

【留意事項】
(1)各試験の試験区分、採用予定者数、受験資格、実施方法等の詳細については、それぞれの試験の受験案内をご覧ください。
(2)県職員A(アピール型)、社会人経験者等対象の県職員及び障がい者対象の県職員等の第二次試験については、複数日の実施になることがあります。
詳細については、受験案内をご覧ください。
(3)免許・資格を必要とする職員(薬剤師、獣医師、保健師、心理判定員など)の採用は、別途選考で行っています。
(4)市町村立小・中学校事務職員については、岡山県教育委員会が任命権を有する市町村(岡山市を除く)職員として採用されます。
(5)採用予定者数は、欠員の状況等により変更になる場合があります。
(6)この計画は、令和6年1月29日現在のもので、変更する場合もあります。詳細は、岡山県人事委員会事務局にお問い合わせください。

免許・資格を必要とする職員(薬剤師、獣医師、保健師、心理判定員など)の試験内容は、こちらをご覧ください。

県職員に関するQ&Aをまとめました!

お問い合わせ先
岡山県人事委員会事務局
〒703-8278　岡山市中区古京町1-7-36
☎ 086-226-7561
FAX 086-273-7272

警察官・警察行政職員の採用情報・お問い合わせは
岡山県警察本部警務課採用係
〒700-8512　岡山市北区内山下2-4-6
☎ 0120-055-314